

Une tirelire méli-mélo

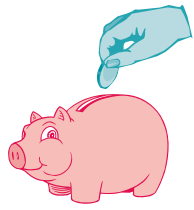

Dans ta banque, tu as 44 pièces de monnaie de 5 ¢ et de 10 ¢.

Combien de pièces de 5 ¢ et combien de pièces de 10 ¢ peux-tu avoir?



Laisse des traces de ta démarche à l'aide de mots, de dessins ou de nombres.

Écris l'égalité qui représente le nombre 44.

Mon égalité est : _____